YEKDER

YAYGIN EĞİTİM VE KÜLTÜR DERNEĞİ

2022

YEKDER

YAYGIN EĞİTİM VE KÜLTÜR DERNEĞİ

Yaygın Eğitim ve Kültür Derneği (YEKDER), "İslami ve insani değerleri yaşatmak ve yaşanmasına vesile olmak" gayesiyle, yaklaşık yarım asırdır kesintisiz süren bir yolculuğun adımlarından biri olarak, 2003 yılında İstanbul'da kuruldu. Bugün bu yolculuk, İLKE Vakfı çatısı altında, çok daha güçlü bir şekilde devam ediyor.

YEKDER olarak, kurulduğumuz günden bu yana "çocuk", "genç", "yetişkin" ve "eğitimci"lere yönelik özgün eğitim programları, yayınlar ve materyaller geliştiriyor, uyguluyor ve modelliyoruz. Uzun yıllara yayılan saha tecrübemiz ve yaygın uygulama deneyimimizi, akademik birikimin sağladığı teorik yaklaşımla bütünleştiriyor, "kalbe dokunan eğitimler" üretiyoruz.

Okul öncesine yönelik "Adab Okulu", çocuklar için "Ev Okulu", gençler için "Marifet Okulu", eğitimciler için "Eğitimci Geliştirme Programı (EGP)", yetişkinler ve ebeveynler için "Ailede Din Eğitimi Programı (ADEP)", "Aşamalı Seminerler Programı (ASP) ve "İnsan ve Toplum İlm-i Hâli" gibi, YEKDER tarafından geliştirilen programlar, bugüne kadar on binlerce kişiye ulaştı. Artık yurtiçi ve yurtdışında onlarca kurum, yüzlerce merkezde, YEKDER tarafından geliştirilen eğitim modelleri, standart ve kriterleri korunarak uygulanıyor.

ev okulu

İmarifet okulu

AİLEDE DİN EĞİTİMİ PROGRAMI ADEP

EĞİTİMCİ GELİŞTİRME PROGRAMI EGP

İNSAN VE TOPLUM İLM-İ HÂLİ

Eğitim Atölyeleri

YEKDER TEMATİK OKUMA GRUPLARI

EĞİTİMLERİMİZ

- **Çocuk Eğitimleri**
  - Ev Okulu
- **Gençlik Eğitimleri**
  - Marifet Okulu - Ortaokul
  - Marifet Okulu - Lise
- **Yetişkin Eğitimleri**
  - Ailede Din Eğitimi Programı (ADEP)
  - İnsan ve Toplum İlm-î Hali
  - Tematik Okuma Grupları
- **Eğitici Eğitimleri**
  - Eğitimci Geliştirme Programı (EGP)
  - Öğretmen Atölyeleri

Çocuk Eğitimleri

İnsandaki din duygusunu açığa çıkarmak, bu duygunun insan davranışları üzerindeki etkilerini anlamlı hâle getirmek için toplumun ve bireylerin ihtiyaçlarını göz önünde bulundurarak, bireysel ve toplumsal beklentileri karşılayacak şekilde çalışmasına yön veren Çocuk Eğitimleri, yaygın eğitim çalışmaları ile örgün eğitimlerde verilmeyen ya da eksik bırakılan konulara odaklanmaktadır. YEKDER Çocuk Eğitimleri, okul öncesi dönem ve ilkokulda din eğitimi ihtiyacını karşılamak üzere özgün, kaliteli, mahiyeti ve uygulanışı itibariyle eğlenceli din eğitimi programı geliştirmekte ve uygulamaktadır. Aynı zamanda bu dönem çocuklarının hazır bulunuşluk düzeyleri esas alınarak özgün materyal üretiminde bulunmaktadır.

Ev Okulu

Türkiye'de ilk defa YEKDER'in uygulamaya koyduğu ve patentine sahip olduğu Ev Okulu çalışması, 9-11 yaş arası (ilkokul dönemi) çocuklara yönelik, 7-10 kişilik gruplar hâlinde evlerde veya kurumlarda yürütülen, iki yaz ve iki kış dönemi şeklinde devam eden aşamalı bir dini eğitim programıdır. 2002 yılından itibaren titizlikle devam ettirilen çalışmayı bugüne kadar binlerce öğrenci tamamlamıştır.

Ev Okulu programı; çocukların Kur'an-ı Kerim, siyer, ahlak, ilmihâl ve temel dinî bilgileri, arkadaşlarıyla birlikte öğrenebileceği alternatif bir din eğitimi programıdır.

Ev Okulu şöleni ile eğitim çalışmalarında çocukların kazandıkları bilgi ve becerilerin pekiştirilmesi, çocukların bu çalışmada öğrendiklerini ömür boyu hatırlamaları ve birlik beraberlik ruhunu desteklemek amacıyla her yıl sonunda bir şölen yapılmaktadır. Şölen, Ev Okulu çalışmasına katılan çocuklarımızın gruplar halinde hazırladıkları gösterilerden oluşmaktadır. Şölende çalışmanın üç aşamasını tamamlayan çocuklara belge ve hediyeler verilmekte, sene içinde yapılan Kur'an-ı Kerim'i güzel okuma yarışmasında derece alan öğrencilere de ödülleri takdim edilmektedir.

Ev Okulu Programı Neyi Amaçlar?

- Allah ve peygamber sevgisi kazandırır,
- Kur'an-ı Kerim okumayı öğretir,
- Namaz dua ve surelerini ezberlemelerini sağlar,
- Dinî değerlerimizi çocuklara sağlıklı bir atmosferde yaşatarak hissettirir,
- Çocuklara ailenin de desteklediği bir arkadaş çevresi oluşturarak onlarla birlikte eğitim imkânı sağlar,
- Sosyal gelişimlerine katkıda bulunur,
- İbadet alışkanlığı kazandırır,
- Hz. Peygamber'in örnekliğinde çocuklara imani ve ahlaki değerleri kazandırır,
- Ahlak, ilmihâl, siyer alanlarında asgari düzeyde temel dinî bilgileri öğretir,
- Seçilmiş eğitimciler vasıtasıyla çocuklara güzel örneklikler sunar.

Gençlik Eğitimleri

Gençlik Eğitimleri ile öğrencilerimizin şahsiyet gelişimini desteklemeyi, bağımsız bir kimlik ve üretken bir kişilik sahibi olmalarını hedeflenmektedir. İnsan, akılla donatılmış, irade sahibi kılınmış, düşünme melekesi olan bir varlıktır. Bu varlığın çizgisini koruması gerekmektedir. Teknolojik gelişmelerin hızla arttığı, insanın maddi ve manevi hücumlara fazlasıyla maruz kaldığı bu dönemde, fıtratının korunması ayrı bir önem taşımaktadır. Bunun için eğitim sürecinin doğru bir şekilde yapılandırılması gerekmektedir. Bunun da en önemli dönemlerinden birisini hiç kuşkusuz gençlik dönemi oluşturmaktadır. YEKDER Marifet Okulu programı ile gelecek kuşakları yetiştirme sorumluluğundan hareketle ortaya çıkan bir programdır.

Ortaokul Programı

Marifet Okulu Ortaokul, 11-14 yaş arasındaki gençlere yönelik 9 -12 kişilik gruplar halinde, rehberler eşliğinde sürdürülen ve iki yıl devam eden bir eğitim programıdır. Bu program ile gençlerin şahsiyet gelişimini desteklemek, kişisel sosyal ve manevi gelişimlerine destek olunması hedeflenmektedir. Ortaokul öğrencilerinin manevî ve kişisel gelişimlerine katkı sağlamak amacıyla, rehberlerin öncülüğünde yapılan eğitim programının adıdır. Program gençlerin yaparak, yaşayarak ve keyifli bir şekilde öğrenmesini esas almaktadır. Ortaokul çağındaki gençler, her cumartesi Marifet Okulu çatısı altında okuma, araştırma, sunum, geziler ve daha birçok etkinlikten oluşan çalışmalar yapmaktadırlar.

Yaz ve kış dönemlerinin sonunda gençler, kamplarda dostluklarını pekiştirmekte, sene sonunda yapılan geniş katılımlı programlarda ise yaptıkları çalışmaların ürünlerini sergilemektedirler.

Ortaokul Programında Neler Var?

- Kur'an-ı Kerim
- Adab Sohbetleri
- İlmihâl Bilgisi
- Olay-Yorum Dersleri
- Tarih ve kültür Gezileri
- Musikî
- Drama
- İzcilik
- El Becerileri (Keçe Çalışması, Örgü, Oyuncak Üretimi, Dikiş, Yemek Yapımı)
- Sanatsal Beceriler (Ebru, Kaligrafi, Origami, Quilling)
- Kitap Okuma
- Sportif Etkinlikler (Futbol, Yüzme, Binicilik, Okçuluk)
- Kış ve Yaz Kampları

Lise Programı

Marifet Okulu Lise, 14-18 yaş arasındaki gençlere yönelik 9 -12 kişilik gruplar halinde, rehberler eşliğinde sürdürülen ve iki yıl devam eden eğitim programı ile gençlerin fikri gelişimini desteklemek, üretken bir kişilik geliştirmelerine desteklemeyi amaçlanmaktadır. Çalışma grupları gençlerin kabiliyetlerine ve belirginleşmeye başlayan ilgilerine göre çeşitlendirilmektedir. Marifet Okulu lise çalışması, entelektüel birikimi arttırmak, tefekkür ve irfan sahibi gençler yetiştirmek amacıyla uygulanan programdır. İki kademeden oluşan program içeriğinde birinci kademede, Allah tarafından en güzel biçimde yaratılmış olan insanın, bu güzelliklerden yola çıkarak şahsiyet ve kimlik sahibi bir kişi olarak yetişmesine yardımcı olmak amacıyla "Kimliğim" konusu üç alt başlıkta işlenir.

İkinci kademede ise evreni, toplumu ve kendisini tanıyan genç, ikinci kademede bu dünyaya ve ahirete yönelik sorumluluklarının neler olduğunu kavraması amacıyla "İnancım" ana başlığı altında, "Tevhid Mücadelesi", "İslam Medeniyeti", "İslam Coğrafyası" konuları altışar haftalık programlar halinde işlenir.

Lise Programında Neler Var?

- Kur'an-ı Kerim
- Tema Konuları
- Adab Sohbetleri
- Olay-Yorum Dersleri
- Sanatsal ve Kültürel Geziler
- Oku-Yorum ve Seyrediyorum Çalışması
- Gezi-Yorum Çalışması
- Proje Sunumları
- Kitap Okuma
- Sportif Etkinlikler (Futbol, Yüzme, Binicilik, Okçuluk)
- Sanatsal Etkinlikler (Drama, Tiyatro, Ebru, Tasarım, Quiling, Tablo Yapımı)
- El becerileri (Dikiş, Yemek Yapımı)
- Kış ve Yaz Kampları

Yetişkin Eğitimleri

İslami ve insani değerlerin yaşanılır hâle gelmesinde öncelikle ilahî hitabın muhatabı olan yetişkinlerin her bir Müslüman için farz olan ilimleri tahsil edip hayat geçirmesi gerekmektedir. Yetişkin Eğitimleri, yetişkinlerin İslam'ı temel kaynaklarından ilmi bir bakışla öğrenecekleri programlar tertip etmekte, öğrendiklerini aile fertleriyle, çocuklarıyla paylaşmalarına katkı sağlayacak eğitimler düzenlemektedir.

AİLEDE DİN EĞİTİMİ PROGRAMI ADEP

Ailede Din Eğitimi Programı (ADEP)

Din eğitimi uzmanları çocuk için dinî referanslı bir hayatın inşasında anne-babanın hayati rolüne dikkat çekmektedir. Yapılan araştırmaların neredeyse tamamı kişiler için ilk din eğitimi merkezlerinin aile olduğunu göstermektedir. Buna karşın ebeveynler çocuklarını dindar bir şekilde yetiştirmek için ne yapabileceklerini bilmediklerini ifade etmektedir.

Ailede Din Eğitimi Programı (ADEP), ailelerin, çocuklarının din eğitimine nitelikli katkı yapmalarını sağlamak üzere geliştirilmiş bir programdır. Programda ebeveynler, çocuklarının inanç, ibadet ve ahlâk gelişimlerine yönelik yapabilecekleri çalışmalar konusunda uygulamalı bir eğitim almaktadır.

Program her yıl düzenli olarak güz ve bahar dönemi olmak üzere iki dönemde gerçekleştirilmektedir. 10 hafta boyunca haftada bir gün süren program, alanında uzman eğitimciler tarafından sunulmaktadır. Programa %80 katılım sağlayanlara program sonunda katılım sertifikası verilmektedir.

ADEP Neyi Amaçlar?

- ADEP ile ebeveynlerin; 0-18 yaş grubundaki çocuklarının dinî gelişimlerini destekleyebilmeleri konusunda yetkinliklerini artırmak,
- İnformel yollarla çocuğunun dinî gelişimine katkı sağlayabileceğini fark edebilmesini sağlamak,
- Gelişimsel (bilişsel, sosyal-duygusal, dinî ve ahlaki) açıdan çocuğunun hangi yaşta hangi bilgi ve becerilere sahip olabileceğini bilmesini sağlamak,
- Çocuk ve gençlerle iletişim ve etkili ebeveynlik konusunda farkındalık kazandırmak,
- Çocuğun dinî gelişimi ile ilgili yapmış olduğu çalışmaları değerlendirebilmek,
- Çocukların inanç, ibadet ve ahlak gelişimleri ile Kur'an-ı Kerim okumayı ve geliştirmelerine yönelik yapılabilecek çalışmalar ya da kullanılacak kaynaklar hakkında fikir sahibi olmasını sağlamaktır.

İNSAN VE TOPLUM İLM-İ HÂLİ

İnsan ve Toplum İlm-i Hâli

İnsan ve Toplum İlm-i Hâli eğitim programı, "Aile dünyaya açılan kapıdır." ilkesinden hareketle aileyi oluşturan bireylerin dünyaya ve günün şartlarına derinlikli ve nitelikli bir bakış açısı geliştirmesine vesile olarak insanî ve İslamî bir duruş sergilemesine yardımcı olmayı hedeflemektedir.

Bahar ve Güz dönemlerinde gerçekleştirilmek üzere on haftalık paket seminerlerden oluşan programda katılımcılar; psikoloji, sağlık, kültür, tarih, coğrafya, sosyoloji, medya, bilişim gibi konularda yaşanan gelişmelerden haberdar olarak bu gelişmelerin kendi toplumlarına uyarlanabilir yönlerine dair farkındalık geliştirmektedir. Her dönem farklı bir içerikle hazırlanan program, güncel gelişmeler karşısında meydana gelen ihtiyaçlara göre şekillendirilmek üzere esneklik göstermektedir.

Seminerlerin her biri dizi şeklinde alanın uzmanları tarafından sunulmaktadır. %80 devam şartı olan program tamamlandığında katılımcıların ismine özel katılım belgesi gönderilmektedir.

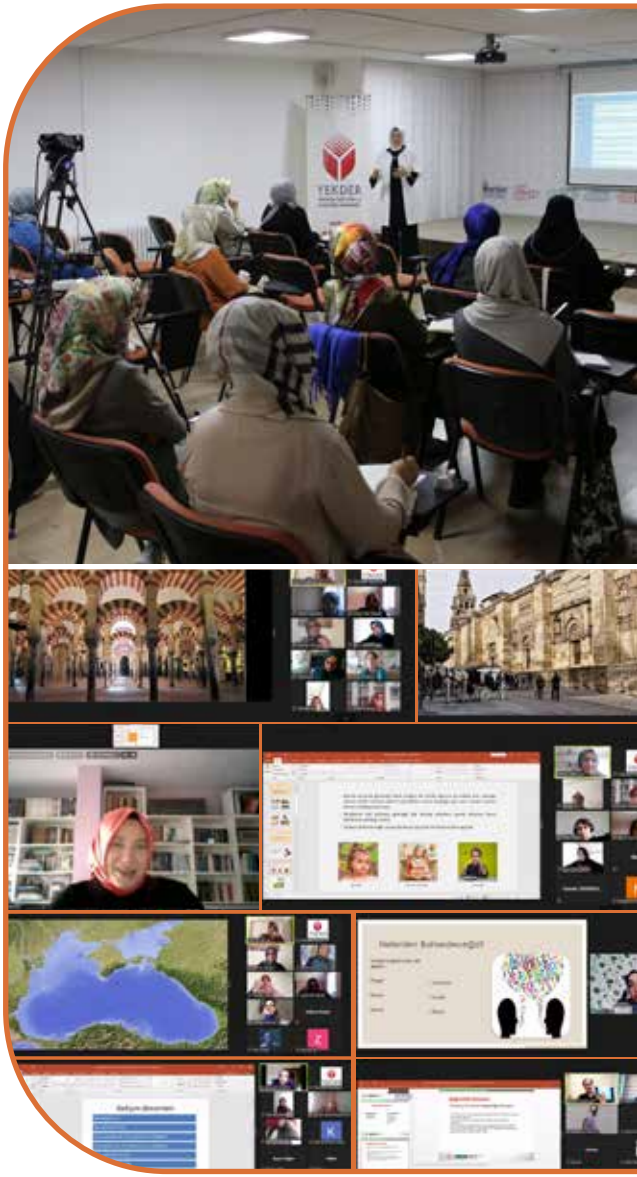

İnsan ve Toplum İlm-i Hâli Neyi Amaçlar?

- Program, içeriğine dâhil olan her alandaki bilimsel gelişmelerin takip edilmesine imkân sağlar.
- Seminerlerin her birinde güncel gelişmeler takip edilerek çalışmaların eksikliklerine dair çözüm önerileri geliştirme iştiyakının artması sağlanır.
- Program süresince sunulan bilgilerin uygulanılabilir olması önemsenir.
- Temas edilen konulardaki tarihsel süreç ve sonraki gelişmelerle şekillenen gelecek tasavvuruna uygun hedeflerin belirlenmesine yardımcı olmak amaçlanır.

YEKDER TEMATİK OKUMA GRUPLARI

Tematik Okuma Grupları

Aşamalı Seminerler Programı'nda (ASP) her Müslüman yetişkinin bilmekle yükümlü olduğu farz-ı ayn ilimler, dinî inanç ve yaşantıyla ilgili soru ve sorunların çözümünü sağlayacak temel dinî bilgiler iki yıllık seminer programıyla uzman ilahiyatçılar tarafından sunulmaktadır. İki aşamadan oluşan ASP seminerlerinde içerikler, birbirinin tamamlayıcısı niteliğindedir. Her aşamada Hadis, Siyer, Fıkıh ve Tefsir olmak üzere dört seminer başlığı bulunmaktadır. Hafta içinde iki yarım gün devam eden seminer programına yetişkin hanımlar katılmaktadır. Katılımcıların seminerlere devam zorunluluğu bulunmaktadır. Kayıtlar Eylül ayı içerisinde yapılmakta, Ekim ayında başlayan seminerler Mayıs ayının sonunda tamamlanmaktadır.

İki aşamadan oluşan ASP'de her aşamada dört seminer bulunmaktadır. Ana hatlarıyla iman, ibadet, ahlâk, siyer konuları üzerinde yoğunlaşan seminerler her aşamada birbirinin üzerine bina edilmektedir. Programda ayrıca her sene farklı başlıklarda düzenlenen ihtisas seminerleri de yer almaktadır.

Tematik Okuma Grupları Neyi Amaçlar?

- Yetişkinlerin İslami yaşam konusunda bilinç ve duyarlılık kazanmasını,
- Her Müslüman bireyin bilmek ve uygulamakla yükümlü olduğu farz-ı ayn ilimlerini (akaid, tefsir, ilmihâl) öğrenerek, aile fertlerine, çocuklarına ve çevresine aktarmasını,
- Yetişkinlerin İslami yaşantısı ile ilgili soru ve sorunlarını çözmeyi kolaylaştıracak bir ortamda bulunmasını,
- Benzer hassasiyetleri taşıyan bireylerle samimi bir çevre oluşturmasını hedeflenmektedir.

Eğitici Eğitimleri

Eğitim faaliyetlerinin vazgeçilmezi olan kıymetli öğretmenler ve öğretmen adayları hızla değişen dünya ve eğitim felsefeleri karşısında eğitimcilik yeteneklerini geliştirmek için desteğe ihtiyaç duymaktadır. Eğitici Eğitimleri, tutum ve davranışları bakımından erdemli, bilgiyi ezberlemekten ziyade hayata yaklaştıran, özgür düşünen ve düşündüklerini açıkça ifade edebilen, milli ve manevi değerlere bağlı, evrensel değerlere açık bireyleri yetiştiren, çocuğun doğuştan sahip olduğu potansiyelinin farkına varmasını sağlayan öğretmen ve öğretmen adaylarının yeteneklerinin geliştirilmesini hedefler.

EĞİTİMCİ GELİŞTİRME PROGRAMI EGP

Eğitimci Geliştirme Programı (EGP)

Eğitimci Geliştirme Programı (EGP), okul öncesi ve ilköğretim çağındaki çocuklara değerler eğitimi ve dinî bilgiler alanında eğitim veren öğretmenlere ve öğretmen adaylarına sunulan bir destek programıdır.

Bu program ile öğretmenlere, temel dinî bilgiler ile birlikte teorik ve pratik eğitim verilmektedir. Verilen eğitim sonrasında katılımcılara YEKDER bünyesinde hazırlanmış ve diğer STK'lar tarafından da modellenerek uygulanmakta olan projelerde eğitimci olma imkânı sunulmaktadır. Eğitimci geliştirme programı her sene güz ve bahar olmak üzere iki dönemde gerçekleştirilmektedir. Programa başvurular çevrimiçi olarak yapılmakta ardından yazılı sınav ve mülakat ile katılımcılar belirlenmektedir. 11 haftalık programı başarı ile tamamlayan katılımcılara sertifika verilmektedir.

EGP Neyi Amaçlar?

- Eğitim ve öğretime yönelik temel düzeyde bilgi ve becerileri aktarır,
- Çocukluk çağı din öğretimi konusunda herhangi bir örgün eğitim kurumu müfredatında yer almayan özel öğretim yöntemlerini uygulama becerisini kazandırır,
- Din eğitimi çalışmalarında görev alan öğreticilerin geliştirilmesi yoluyla, yürütülen çalışmaları müfredat, materyaller ve uygulama açısından daha nitelikli, daha verimli bir hâle kavuşturur,
- Kısa vadede öğretici ihtiyaçlarını karşılar, orta ve uzun vadede YEKDER'in modellenebilir uygulamalarını yaygınlaştırabilecek yetişmiş öğreticileri topluma kazandırır.

Eğitim Atölyeleri

Öğretmenlerin öğretim/eğitim becerilerine katkı sağlamak üzere düzenlenen Eğitim Atölyeleri, alanında uzman eğitimciler tarafından gerçekleştirilmektedir. Yıl boyunca dönüşümlü olarak devam eden atölyelerde öğretmenlerin sınıf yönetimi, iletişim ve materyal kullanımı gibi pedagojik gelişimi ile birlikte Kur'an-ı Kerîm öğretimi gibi din ve ahlâk eğitimi alanında gelişimlerini sağlayacak atölyeler de yer almaktadır.

Eğitim Atölyeleri, sahada görev alan farklı alanlardan eğitimcilerin kişisel ve meslekî gelişimlerine katkı sunmayı ve katılımcıların özgün, nitelikli çalışmalar yapabilecek düzeyde fikirler edinmelerini hedeflenmektedir. Atölyeler ile katılımcıların aktif bir öğrenme deneyimi yaşamalarını, meslektaşları ile tecrübe paylaşımı gerçekleştirmelerini ve öğretimi kolaylaştıracak pratik fikirler edinmelerini sağlamaktır.

Eğitim Atölyeleri Neyi Amaçlar?

- Sahada görev alan farklı branşlardan eğitimcilerin kişisel ve mesleki gelişimlerine katkı sağlar,
- Eğitimcilerin teori ile pratiği bir arada gördükleri atölyelerde edindikleri birikimle öğretim süreçlerini zenginleştirir,
- Farklı öğretim metotlarını eğitimciyle buluşturur, eğitimcilere farklı öğretim metotlarıyla ilgili vizyon kazandırır,
- Özellikle din eğitimi alanına yönelik öğretimi daha nitelikli hale getirerek,aktarılan bilgilerin kalıcılığına ve hayata geçirilebilirliğine katkı sağlayacak çeşitli materyaller üretecek ortamlar oluşturur,
- Aktif öğretim sürecini desteklerken eğitimcinin, öğrenci ihtiyaçlarına cevap vermesi sağlamaktadır.

PROJE

PROJELER

İslami bir perspektifle eğitim ve eğitimi ilgilendiren süreçleri değerlendirmek, organize etmek, eğitimle ilgilenen kişi ve kurumların pedagojik ve akademik gelişimine de katkı sağlayan YEKDER, eğitim alanında yürüttüğü projeler, akademik araştırmalar ve ilmî toplantılarla eğitim uygulamalarına fikrî bir derinlik ve perspektif katmayı hedeflemektedir. Önceki yıllarda İz Bırakan Öğretmenler, Mesleki Din Öğretimi gibi projeleri tamamlayan YEKDER, hâlihazırda nitelikli bir materyal çeşitliliği sunan Din Eğitimi Materyal Arşivi (DEMA)'yı, eğitimin temel kurumu ailenin günümüzdeki yapısını anlamak amacıyla Aile Araştırması'nı ve toplumsal değerleri İslami perspektiften vermek amacı ile okul öncesi eğitim kapsamında Adab Okulu'nu yürütmektedir.

Din Eğitimi Materyal Arşivi (DEMA)

Din Eğitimi Materyal Arşivi (DEMA) projesi, 2018 yılında YEKDER tarafından eğitimcilerin ve öğrencilerin sıkça yaşadığı materyal problemini aşmalarına yardımcı olmak amacıyla geliştirilmiştir.

Hız çağı olarak adlandırabileceğimiz günümüzde adeta veri çöplüğüne dönmüş internet ortamında işlevsel, güvenilir ve nitelikli materyale erişim zorlaşmıştır. Binlerce materyal arasından tercih yapmak ve doğru materyali bulmak, eğitimciler ve öğrenciler için büyük bir problem dönüşmüştür. DEMA projesi ile eğitimcilerin ve öğrencilerin bu problemi aşmalarına destek olmak amacı hedeflenmektedir. Kullanıcılar, DEMA web sitesinde nitelikli ve özgün materyallere erişirken aynı zamanda yaş kriterlerine ve kategorilere göre düzenlenmiş bir filtreleme yöntemi ile aradıkları materyallere vakit kaybetmeden ulaşabileceklerdir. Ayrıca DEMA, kullanıcılarına tasarladıkları materyalleri siteye yükleyebilme ve böylelikle kendi materyal arşivlerini oluşturabilme imkânı da sunmaktadır.

DEMA Neyi Amaçlar?

- Kullanıcılara üye olarak, kendi arşivlerini oluşturma imkânı sağlamak,
- Din eğitimi ile ilgili tüm yaş gruplarından kişilerin tüm kategorilerdeki materyallere kolayca ulaşımını sağlamak,
- Alan araştırmalarını bulabilecekleri bir kaynak oluşturmak,
- Alanın geliştirilmesi ve genişletilmesinin sağlanacağı konferanslara katılım imkânı sağlamak,
- Kaynak olarak kullanabilecekleri kitap, makale ve araştırma raporları gibi olanaklar sunmak,
- Din eğitimi alanında yaşlara uygun istifade edilebilecek materyallerin arama motoru ile hızlı ulaşımını sağlamak.

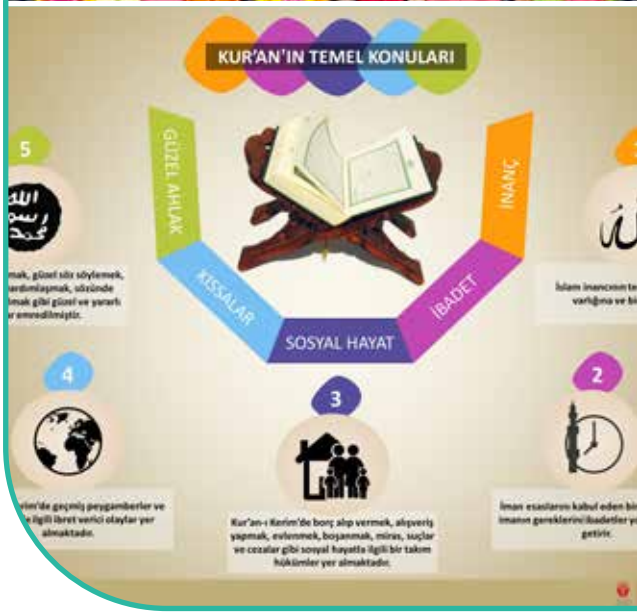

Adab Okulu

Adab Okulu, okul öncesi eğitim kurumlarında uygulanmak üzere 5-6 yaş grubundaki çocukların hazır bulunuşluk düzeylerine uygun hazırlanmış bir din eğitimi programıdır. Evrensel insani değerlerin İslami perspektifle ile sunulduğu programda değer ve kavramlara aşinalık kazandırma, kavramları sevdirme ve adaba uygun davranış edindirme hedeflenmektedir. Hedeflenen bu kazanımlara ulaşmada okul öncesi döneme uygun oyun, tekerleme, şiir, hikâye, şarkı, bilmece, el işi etkinlikleri, kukla tiyatroları, drama çalışmaları, çizgi filmler ve konulara uygun afişler kullanılmıştır. İçeriği hazırlanırken bu dönemdeki çocukların bilişsel, sosyal, duygusal ve ahlaki gelişimlerini ve motor becerilerini destekleyecek kazanımlar genel itibariyle kendi içinde dengeli bir dağılım göstermektedir.

Adab Okulu, haftalık 3 ders saatini kapsayan (bir ders 30 dakika) oyun ve etkinlik temelli, dinî bilgiler ve adab içerikli bir eğitim programıdır.

Adab Programı Neyi Amaçlar?

- Çocukların doğuştan beraberinde getirdiği din duygusunu açığa çıkarmak ve geliştirilmesinde ona yardımcı olmak,
- Çocuklarda dinî kavramlara dair olumlu duygu hafızası oluşturmak,
- Çocuğa dinin sosyal yönünü ve içinde bulunduğu toplumun kurallarını öğretmek,
- Dinin bir hayat tarzı olduğu gerçeğinden hareketle mesajların davranışa dönüşmesi için destek olmak,
- Çocukların hazır bulunuşluk sevilerine uygun sistemli bir din eğitimi programı sunmaktır.

İLMÎ ORGANİZASYONLAR

YEKDER geçmişten bugüne gerek ulusal gerek uluslararası kapsamda konferans, panel, çalıştay, sempozyum ve kongreler organize etmiştir. Sosyal bilimler alanında seçkin isimlerin katıldığı organizasyonlarda, dinî ilimlere dair farklı temalar ele alınmaktadır. Bunun yanı sıra başta akademisyenler, ilahiyatçılar ve eğiticimler olmak üzere, alanında uzmanların yer aldığı çok sayıda ilmî müzakere ve toplantılar da düzenlemektedir.

uluslararası
islam eğitimi
kongresi

Uluslararası İslam Eğitimi Kongresi (ICIE)

Uluslararası İslam Eğitimi Kongresi, uzun yıllardır üzerinde tartışılan ve hep eleştiri konusu haline getirilen Batı merkezli, pozitivist eğitim yapısı karşısında İslam kültür ve medeniyeti ile uyumlu, aynı zamanda dünyanın geri kalanından haberdar olarak dünya eğitim anlayışına yön verecek bir eğitim sisteminin imkânını tartışmayı hedeflemektedir.

27-28 Nisan 2018 tarihinde ilki düzenlenen Uluslararası İslam Eğitimi Kongresi, İstanbul'da Marmara Üniversitesi iş birliği ile gerçekleştirilirken 12-13 Nisan 2019 tarihinde ise Fatih Sultan Mehmet Vakıf Üniversitesi ev sahipliğinde ikincisi düzenlenmiştir. İki gün boyunca devam eden kongreler 15 ülkeden eğitimcilerin, uzmanların, akademisyenlerin ve yaygın eğitim alanında çalışma yürüten araştırmacılar katılım sağlamıştır.

Kongre kapsamında sunulan tebliğler, e-book olarak yayına hazırlanmaktadır. ICIE 2018 Bildiriler Kitabı, Türkçe ve İngilizce olmak üzere her iki dilden 40 tebliğ metninden oluşurken, ICIE 2019 Bildiriler Kitabı ise Türkçe ve İngilizce olmak üzere her iki dilden 38 tebliğ metninden oluşmaktadır.

ICIE Neyi Amaçlar?

- Bir insan yetiştirme mekanizması olarak toplumun inşasında son derece önemli bir yere sahip olan eğitimin, kitlesel eğitim ve beraberinde getirdiği sistemlerle birlikte sebep olduğu problemleri tespit edebilmek ve bu problemlere çözüm üretebilmek,
- Eğitim sisteminde yaşanan problemlerden yola çıkarak eğitimin tüm süreçlerini yeniden anlamlandırmaya çalışmak,
- İslam kültür ve medeniyeti ile uyumlu ve dünya eğitim anlayışına yön verecek bir eğitim sisteminin imkânını tartışmak,
- Kendi iç dinamiklerinden beslenen, İslam'ın insan anlayışı ile uyumlu bir eğitim sisteminin teşekkülünde yol haritası oluşturma.

TEMEL EĞİTİM SEMPOZYUMU

Temel Eğitim Sempozyumu

Temel Eğitim Sempozyumu, okul öncesi eğitiminden başlayarak ilk ve ortaokul düzeyine yönelik temel meselelerin ele alındığı, panel ve atölye programlarıyla teori ve pratiğin bir arada sunulduğu bir programdır.

YEKDER bünyesinde gerçekleştirilen ilk program, 23 Mart 2019 tarihinde Özel Eğitim Kurumları Birliği Derneği (ÖZKURBİR) ve Bilim ve Teknoloji Okulları (BİLTEK) işbirliği ile "2023 Eğitim Vizyonu Perspektifiyle Erken Çocukluk Dönemi" ana temasıyla, BİLTEK Okulları ev sahipliğinde gerçekleştirilmiştir.

2020 yılında koronavirüs salgını sebebiyle gerçekleştirilemeyen program, 2021 yılında "Okul Öncesi Eğitimde Adab Sempozyumu" başlığı ile çevrimiçi olarak gerçekleştirilmiştir.

Temel Eğitim Sempozyumu serisinin son organizasyonu, Derya Öncü Eğitim Kurumları işbirliği ile 4 Haziran 2022 tarihinde "Temel Eğitimde Ahlak" teması ile gerçekleştirilmiştir.

2019

2021

2022

Konferans ve Çalıştaylar

Başta din eğitimi alanının temel meseleleri olmak üzere, faaliyet alanlarımız kapsamında değerlendirilebilecek güncel ve öncelikli konulara ilişkin konferans ve çalıştaylar tertip edilmektedir.

SİVİL
DİN EĞİTİMİ
ÇALIŞTAYI
28 Kasım 2018

İBRAHİM

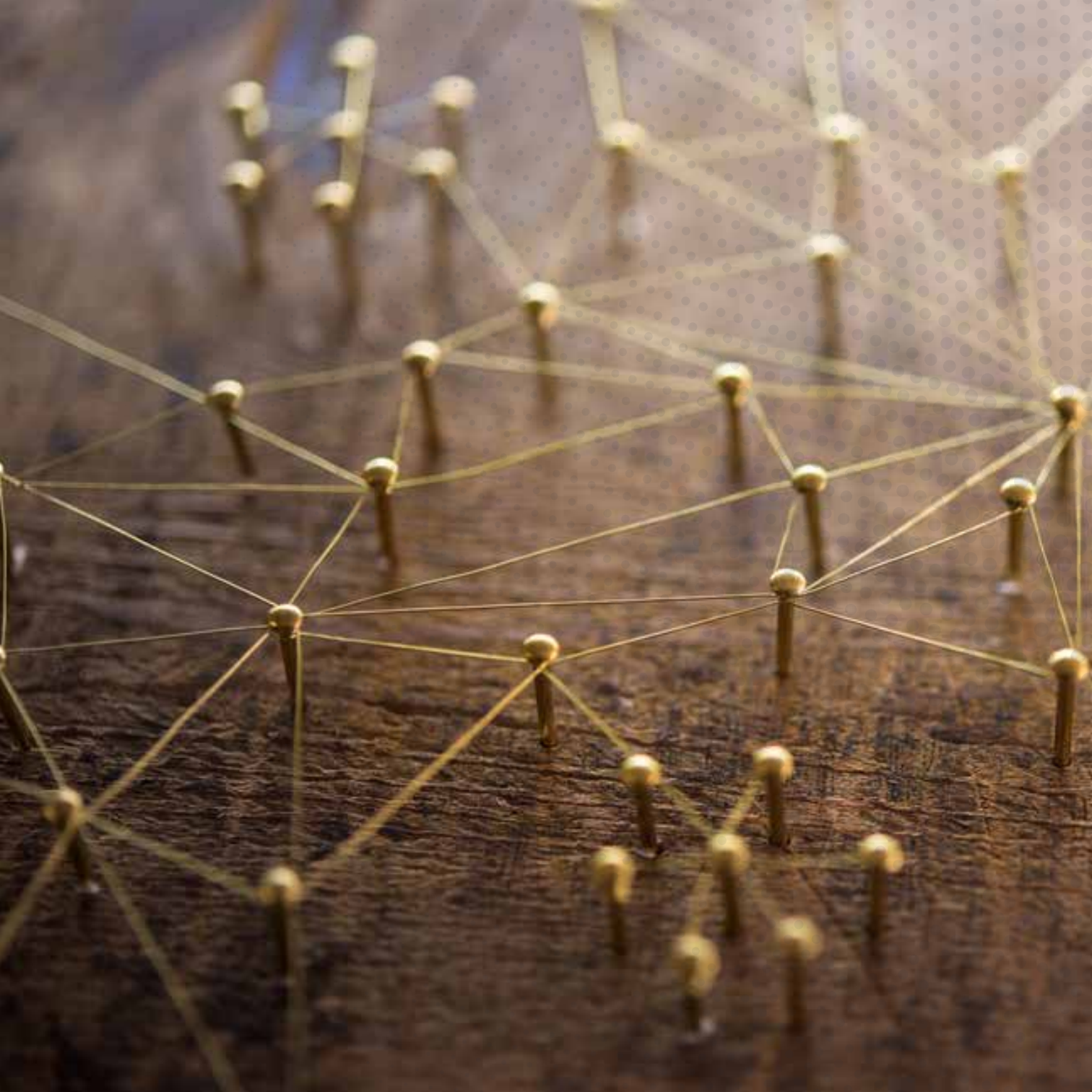

SOSYAL ETKİNLİKLER

Komisyonlarımız bünyesinde her yıl düzenli olarak devam eden modül çalışmalarımız ve faaliyet alanlarımızı merkeze alarak geliştirilen uzun soluklu projelerimizin yanı sıra, gönüllü ilişkilerimizi güçlendirmeyi, duyarlılıklarımızı harekete geçirmeyi ve katılımcılarımızın aidiyet hissini pekiştirmeyi amaçlayan sosyal etkinlikler de gerçekleştirilmektedir. Söz konusu etkinliklerin organizasyon süreçlerinde gönüldaşlarımız da aktif olarak görev almaktadır.

Gönüllü Buluşmaları

Her sene düzenli olarak gerçekleştirilen ve artık bir YEKDER geleneği haline gelen buluşmalarımızda, uzun yıllardır eğitim programlarımızı takip eden katılımcıları, çalışmalara katkı sağlayan gönüldaşları, eğitimcileri, yöneticileri ve çalışanlarıyla tüm YEKDER ailesi bir araya gelmektedir.

Yardım Kampanyaları

YEKDER'in temel çalışma alanı eğitim olmakla birlikte, İslam coğrafyasının dört bir yanında yaşanan acılara merhem olmak üzere zaman zaman yardım kampanyaları düzenlenmekte ve toplanan yardımlar güvenilir partner kuruluşlar aracılığı ile mazlum coğrafyalara ulaştırılmaktadır. Bugüne kadar Yemen, Suriye ve Irak başta olmak üzere pek çok bölge için yardım kampanyaları tertip edilmiştir.

Geziler

YEKDER bünyesinde devam eden eğitim programları katılımcılarına ve gönüllülerimize yönelik olarak, yurtiçi ve yurtdışında gerçekleştirilen gezi programlarıyla, hem tarih ve medeniyet birikimimiz daha yakından tanınmakta hem de gönüllülerimiz arasındaki birliktelik duygusunun pekiştirilmesine katkı sağlanmaktadır.

Kermesler

YEKDER bünyesinde tertip edilen kermes organizasyonları, çalışmalarımızın bereketlenmesine katkı sağladığı gibi, yardım bekleyen bölgelere yönelik gönüllülük projeleri olarak da işlev görmektedir.

HALEP İÇİN
ÖRDÜK

YEKDER
YEKDER

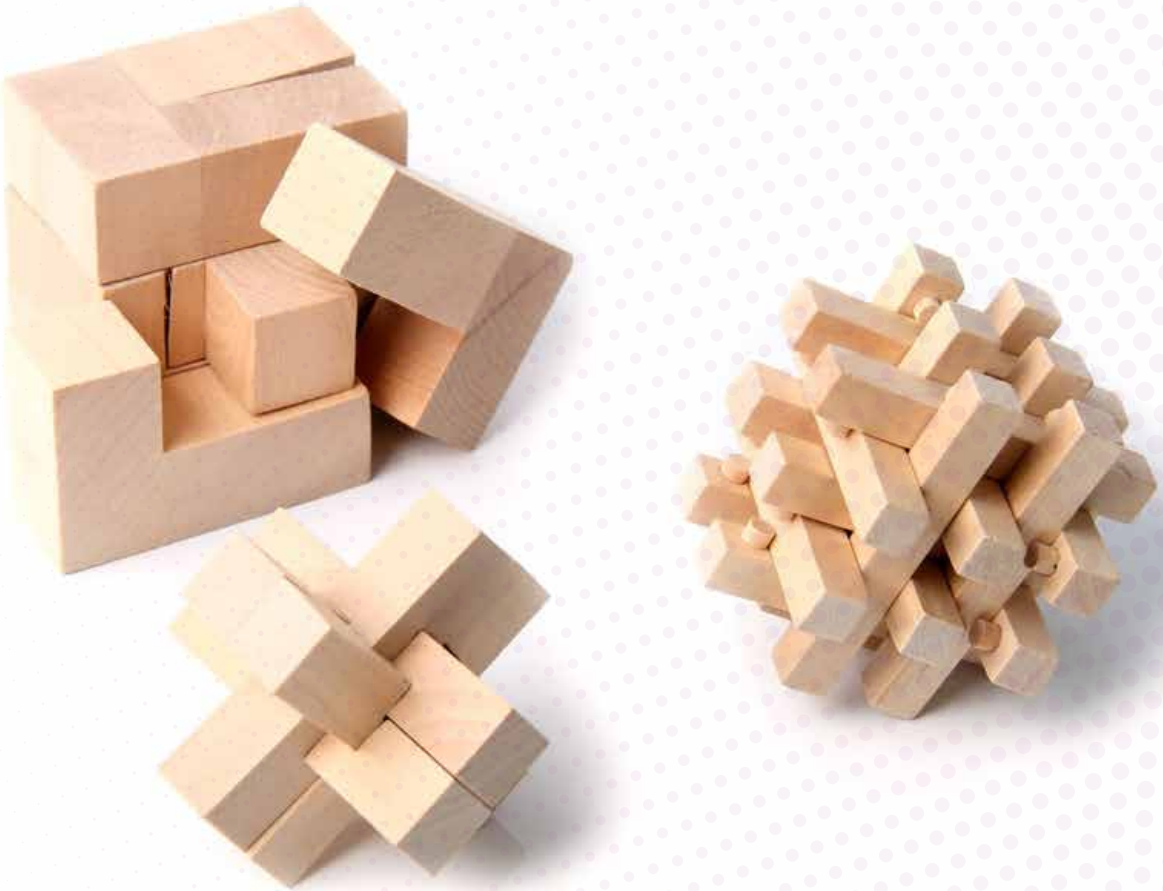

MODELLEME VE DANIŞMANLIK

YEKDER'de ortaya çıkan birikimin paylaşılması ve yaygınlaştırılması amacıyla faaliyetlerin sistemli biçimde başka kurumlarda modellenmesine yönelik çalışmalar yapılmaktadır. Bu amaçla genel olarak YEKDER faaliyetleri, odak olarak ise Ev Okulu, Marifet Okulu, Eğitimci Geliştirme Programı (EGP) ve Ailede Din Eğitimi Programı (ADEP) gibi faaliyetleriyle ilgilenen kurumlarda modelleme çalışmaları yapılmaktadır.

YEKDER, ihtiyaç gördüğü alanlarda yapmış olduğu çalışmaları programlaştırmakta, uygulamakta ve sistemli bir hale getirerek farklı kişi ve kurumların yararlanabileceği bir hale getirmektedir. Bu çerçevede ortaya çıkan birikimi paylaşmak ve yaygınlaştırmak için başka kurumlarla iletişim kurmakta, talep edenlerle modelleme çalışmaları yapmaktadır.

Ev Okulu, Ailede Din Eğitimi Programı, Marifet Okulu ve Eğitimci Geliştirme Programı bağlamında yapılan modelleme çalışmalarında içerik, ders materyalleri, eğitici eğitimleri ve uygulama tecrübeleri sunulmaktadır. Modellenen çalışmanın ilgili kurumun kendisi tarafından sürdürülebilir bir duruma gelmesiyle birlikte ilgili süreç tamamlanmaktadır.

Yapılan modelleme çalışmaları;

- Kurumların bir araya gelerek birlikte iş yapabilme kapasitesini arttırmakta,
- Din eğitimi alanında ortaya çıkan tecrübelerin farklı kişi ve kurumlara aktarılmasına katkı sağlamakta,
- Kurumlara, faaliyet alanları çerçevesinde zaman ve emek tasarrufu yapma imkânı sunmakta,
- Uygulanan programların başarı ve motivasyon özellikleri ön plana çıkarılarak sürdürülebilir olmasına zemin hazırlamakta,
- İlgili programa katılanların ilgi ve ihtiyaçlarına uygun materyallerin kullanılmasına imkân sağlamaktadır.

Modelleme Çalışmaları Neyi Amaçlar?

- Derneğin yürütmüş olduğu faaliyetleri yaygınlaştırmayı,
- Yoğunluk ya da mekan probleminden dolayı derneğin bizzat yürütemediği hizmetlerin farklı kurumlar tarafından yürütülmesine yardımcı olmayı,
- Kurumlar arasında işbirliği süreçlerine katkıda bulunmayı,
- Yürütülen faaliyetleri ortak akıl sayesinde daha iyiye yöneltmeyi,
- Derneği benzer alanlarda çalışmalar yapan kurumlara tanıtmayı, ilişki kurmayı, geliştirmeyi ve sürdürmeyi amaçlamaktadır.

Ev Okulu

Dönem	Kurum	Açıklama
2003	İnsan Vakfı	10 grup ile uygulanmaya başlayan program sonrasında İMH'ye bağlı yerel kurumlarca sürdürülmüştür. Şu anda farklı isim ve içerikle devam etmektedir.
2005	Süreyya Derneği	5 grup ile uygulanmaya başlayan program, şu anda da kurum bünyesinde yürütülmektedir.
2005	Çınar Çevre Kültür Sağlık ve Eğitim Derneği	5 grup ile uygulanmaya başlayan program, kurumun çalışmalarını sonlandırdığı 2016 yılına kadar devam etmiştir.
2005	Mutlu Aile Mutlu Çocuk Derneği	5 grup ile uygulanmaya başlayan program, sonrasında farklı bir kurum bünyesinde devam ettirilmiştir.
2006	Çekmeköy Eğitim ve Kültür Derneği	Dernek bünyesinde uygulanmaya başlayan program, kurumun çalışmalarını sonlandırdığı tarihe kadar devam ettirilmiştir.
2006	Kazım Karabekir AİHL Mezunları ve Mensupları Derneği (K-DER)	Dernek bünyesinde uygulanmaya başlayan program, uzun yıllar devam ettirilmiştir.
2016	Aydost Eğitim Kültür ve Dayanışma Derneği	8 grup ile uygulanmaya başlayan program, şu anda da kurum bünyesinde yürütülmektedir.
2016	İlim Yayma Cemiyeti Üsküdar Şubesi	5 grup ile uygulanmaya başlayan program, şu anda da kurum bünyesinde yürütülmektedir.
2016	İlim Yayma Cemiyeti Kartal Şubesi	7 grup ile uygulanmaya başlayan program, şu anda da kurum bünyesinde yürütülmektedir.
2016	Gönüllü Hanımlar Derneği (GÖNÜLDER)	2 grup ile uygulanmaya başlayan program, şu anda da kurum bünyesinde yürütülmektedir.
2017	İhya Vakfı	2 grup ile uygulanmaya başlayan program, şu anda da kurum bünyesinde yürütülmektedir.
2017	Hürriyet Eğitim ve Kültür Derneği (HÜRDER)	2 grup ile uygulanmaya başlayan program, şu anda da kurum bünyesinde yürütülmektedir.
2019	WONDER (Avusturya)	3 grup ile uygulanmaya başlayan program, şu anda da kurum bünyesinde yürütülmektedir.

Marifet Okulu

Dönem	Kurum	Açıklama
2018-2019	İlim Yayma Cemiyeti (İYC)	Dönem boyunca toplamda 3 farklı şehirde danışmanlık hizmeti verilip, 22 şubeye içerik desteği sağlandı. 80 rehber ve asistana toplamda 10 saat eğitim verildi.
2019-2020	İlim Yayma Cemiyeti (İYC)	Dönem boyunca toplamda 3 farklı şehirde danışmanlık hizmeti verilip, 40 şubeye içerik desteği sağlandı. 110 rehber ve asistana toplamda 10 saat eğitim verildi.
2019-2020	YediHilal	Marifet Okulu programının tanıtımı yapıldı.
2019-2020	Zinde Gençlik	Marifet Okulu programının tanıtımı yapıldı.
2019-2020	Süreyya Derneği	Eylül ayında "MarifeWt Okulu Rehber Eğitimleri" 35 saat 5 rehber ve asistanla birlikte uygulandı.
2020-2021	İlim Yayma Cemiyeti (İYC)	Danışmanlık hizmeti ve içerik desteği sağlandı. 50 Rehber ve asistana 2 saatlik eğitim verildi.
2020-2021	Süreyya Derneği	10 saatlik danışmanlık hizmeti ve içerik desteği sağlandı. Çalışmalar hâlihazırda devam ediyor.
2020-2021	AKDAV	Marifet Okulu programının tanıtımı yapıldı ve bu kapsamda 4 saatlik seminer verildi.
2021-2022	TEMSİLDER	Marifet Okulu programının tanıtımı yapıldı ve danışmanlık verildi. Kurum 3 farklı grupla gençlik çalışmalarına başladı.

Ailede Din Eğitimi Programı (ADEP)

Tarih	Kurum	Yapılan Çalışma	Açıklama
Eylül 2018	İYC Genel Merkez	Eğitici Eğitimleri	ADEP'in tanıtımı ve uygulaması çerçevesinde ilgili kurumun 12 katılımcısına yönelik 5 günlük program yapılmıştır.
Şubat 2019	KAGEM Beşiktaş	Katılımcılara Yönelik Eğitim	ADEP'in KAGEM bünyesinde tanıtımı ve sunulması çerçevesinde ilgili kurumun 30 katılımcısına yönelik 10 haftalık program yapılmıştır.
Ekim 2019	KAGEM İstanbul Müftülüğü	Eğitici Eğitimleri	ADEP'in tanıtımı ve uygulaması çerçevesinde ilgili kurumun 17 eğitimcisine yönelik 10 atölye çalışması yapılmıştır.
Aralık 2019	KAGEM Sarıyer	Katılımcılara Yönelik Eğitim	ADEP'in tanıtımı ve sunulması çerçevesinde ilgili kurumun 35 katılımcısına yönelik 10 haftalık program yapılmıştır.
Şubat 2020	KAGEM İstanbul Müftülüğü	Eğitici Eğitimleri	ADEP'in tanıtımı ve uygulaması çerçevesinde ilgili kurumun 32 eğitimcisine yönelik 10 atölye çalışması yapılmıştır.

Haziran 2020	KAGEM Çevrimiçi	Katılımcılara Yönelik Eğitim	ADEP'in modelleme çalışması kapsamında aday eğitimciler aldıkları eğitimleri görevli olduğu kurumda 10 hafta boyunca uygulamıştır.
Aralık 2020	KAGEM Çevrimiçi	Katılımcılara Yönelik Eğitim	ADEP'in modelleme çalışması kapsamında aday eğitimciler aldıkları eğitimleri görevli olduğu kurumda 10 hafta boyunca uygulamıştır.
Ocak 2021	DİTİB Köln	Eğitici Eğitimleri	ADEP'in tanıtımı ve uygulaması çerçevesinde ilgili kurumun 31 eğitimcisine yönelik 19 atölye çalışması yapılmıştır.
Nisan 2021	DİTİB Danimarka	Eğitici Eğitimleri	ADEP'in tanıtımı ve uygulaması çerçevesinde ilgili kurumun 32 eğitimcisine yönelik 19 atölye çalışması yapılmıştır.
Nisan 2021	KAGEM Çevrimiçi	Katılımcılara Yönelik Eğitim	ADEP'in modelleme çalışması kapsamında aday eğitimciler aldıkları eğitimleri görevli olduğu kurumda 10 hafta boyunca uygulamıştır.

Eğitimci Geliştirme Programı (EGP)

Tarih	Kurum	Yapılan Çalışma	Açıklama
2018-2020	Süreyya Derneği	Danışmanlık	Danışmanlık hizmeti verildi.
2019-2022	İHYA Vakfı	Modelleme	2020 yılı itibariyle uygulanmaya başlanan program bahar ve güz olmak üzere iki dönem boyunca gerçekleştirildi.

Adab Okulu

Tarih	Kurum	Yapılan Çalışma	Açıklama
2018	Tenzile Erdoğan İHL Anaokulu	Eğitici Eğitimleri	Kurumda birebir uygulamalar yapıldı.
2018	Fatih Ortaokulu Anaokulu	Eğitici Eğitimleri	Kurumda birebir uygulamalar yapıldı.
2018	Hürriyet İHO Anaokulu	Eğitici Eğitimleri	Kurumun değerler eğitimcisi tarafından uygulamalar yapıldı.
2019	Safa Okulları	Eğitici Eğitimleri	Kurumda birebir uygulamalar yapıldı.
2019	Palet Okulları	Eğitici Eğitimleri	Kurumda birebir uygulamalar yapıldı.

YEKDER
YAYGIN EĞİTİM ve
ifet
KAGEM
ADEP Nedir?
YEKDER
Adede
Program

YEKDER
KAGEM
İSTANBUL
DOĞU
AKDENİZ
İÇ ANADOLU
KARADENİZ
EGE
GÜNEY
YEKDER
KAGEM

KURUMSAL İLETİŞİM

Kurumsal İletişim Birimi; çalışmalarını şu temel misyonlar çerçevesinde sürdürmektedir:

- Faaliyetlerin organizasyon süreçlerinin planlanması ve takip edilmesi,
- Faaliyetlerin hedef kitleye ulaştırılabilmesi ve etkinliğinin arttırılabilmesi için gerekli tanıtım materyallerinin üretilmesi,
- Çalışma alanları kapsamında kamu kuruluşları, yerel yönetimler, eğitim kurumları, basın-yayın organları, STK'lar ve halkla ilişkilerin takibi,
- Kurum içi ve kurum dışı iletişim mekanizmalarının yönetimi,
- Kurumsal yapı ve kurum kimliğinin korunarak geliştirilmesi.

Web Sitesi

Her sene düzenli olarak gerçekleştirilen ve artık bir YEKDER geleneği haline gelen buluşmalarımızda, uzun yıllardır eğitim programlarımızı takip eden katılımcıları, çalışmalara katkı sağlayan gönüldaşları, eğitimcileri, yöneticileri ve çalışanlarıyla tüm YEKDER ailesi bir araya gelmektedir.

Kurumsal Ziyaret ve Kabuller

YEKDER'in temel çalışma alanı eğitim olmakla birlikte, İslam coğrafyasının dört bir yanında yaşanan acılara merhem olmak üzere zaman zaman yardım kampanyaları düzenlenmekte ve toplanan yardımlar güvenilir partner kuruluşlar aracılığı ile mazlum coğrafyalara ulaştırılmaktadır. Bugüne kadar Yemen, Suriye ve Irak başta olmak üzere pek çok bölge için yardım kampanyaları tertip edilmiştir.

Sosyal Medya

YEKDER bünyesinde devam eden eğitim programları katılımcılarına ve gönüllülerimize yönelik olarak, yurtiçi ve yurtdışında gerçekleştirilen gezi programlarıyla, hem tarih ve medeniyet birikimimiz daha yakından tanınmakta hem de gönüllülerimiz arasındaki birliktelik duygusunun pekiştirilmesine katkı sağlanmaktadır.

Kurumsal Yayınlar

YEKDER bünyesinde tertip edilen kermes organizasyonları, çalışmalarımızın bereketlenmesine katkı sağladığı gibi, yardım bekleyen bölgelere yönelik gönüllülük projeleri olarak da işlev görmektedir.

YEKDER
e-BÜLTEN

YEKDER
ETKİNLİKLERLE SÜLEYMANİYE KÜLLİYESİ GEZİ REHBERİ
ÇIKTI
SÜLEYMANİYE KÜLLİYESİ GEZİ REHBERİ
ETKİNLİKLERLE SÜLEYMANİYE KÜLLİYESİ GEZİ REHBERİ
HABERLER

YEKDER TV
Youtube.com/YEKDERTV
ABONE OL

YEKDER
yekderoffical

2018-2021
FAALİYET RAPORU
YEKDER
2020
FAALİYET RAPORU

Prodüksiyon Çalışmaları

Her sene düzenli olarak gerçekleştirilen ve artık bir YEKDER geleneği haline gelen buluşmalarımızda, uzun yıllardır eğitim programlarımızı takip eden katılımcıları, çalışmalara katkı sağlayan gönüldaşları, eğitimcileri, yöneticileri ve çalışanlarıyla tüm YEKDER ailesi bir araya gelmektedir.

Podcast

YEKDER'in temel çalışma alanı eğitim olmakla birlikte, İslam coğrafyasının dört bir yanında yaşanan acılara merhem olmak üzere zaman zaman yardım kampanyaları düzenlenmekte ve toplanan yardımlar güvenilir partner kuruluşlar aracılığı ile mazlum coğrafyalara ulaştırılmaktadır. Bugüne kadar Yemen, Suriye ve Irak başta olmak üzere pek çok bölge için yardım kampanyaları tertip edilmiştir.

Stüdyo Programları

YEKDER bünyesinde devam eden eğitim programları katılımcılarına ve gönüllülerimize yönelik olarak, yurtiçi ve yurtdışında gerçekleştirilen gezi programlarıyla, hem tarih ve medeniyet birikimimiz daha yakından tanınmakta hem de gönüllülerimiz arasındaki birliktelik duygusunun pekiştirilmesine katkı sağlanmaktadır.

YEKDER TV

YEKDER podcast

RAMAZAN KONUŞMALARI

YAYINLAR

YEKDER, Türkiye'de örgün ve yaygın din eğitimi alanına dair sorunlarının tespit edilmesi, eğitimci profilinin ve beklentilerinin değişmesi, din eğitimi alanındaki ihtiyaçlarının belirlenmesi gibi konularda alandan uzman ve akademisyenlerle birlikte araştırmaları yürütmekte ve sonrasında bu çalışmaları ile yayına dönüştürmektedir.

YEKDER, yürüttüğü çalışmalarda ihtiyaç duyulan yayınları hazırlamaya veya çeşitli kişi ve kurumlara hazırlatmaya özen göstermektedir. YEKDER tarafından veya YEKDER'in öncülüğü ile hazırlanan yayınlar dört kategoride toplanmaktadır;

- Katılımcılara yönelik, YEKDER'in uyguladığı müfredatı kapsayan ders kitapları,
- Uygulanan müfredatı destekleyici yardımcı materyaller,
- Eğitimcilere ve uzmanlara yönelik ilmî ders kitapları,
- İlmî araştırma raporları

Aile Kitaplığı

Ailedin Din Eğitimi

Editörler:
Gülsüm Pehlivan Ağırakça
Arife Gümüş

16,5x23,5 cm / 142 s.

Çocuğumun Din Eğitiminde Aklıma Takılanlar

Editör:
Emine Keskiner

16,5x23,5 cm / 126 s.

Aile İçi Etkinlik Rehberi-1

Editörler:
Bilal Yorulmaz
Şeyma Cevizli
Kevser Şenel Yılmaz

16,5x23,5 cm / 204 s.

Aile İçi Etkinlik Rehberi-2

Editörler:
Bilal Yorulmaz
Şeyma Cevizli
Kevser Şenel Yılmaz

16,5x23,5 cm / 244 s.

Okul Öncesi Adab Okulu Seti

Öğretmen Kılavuz Kitabı

Yazarlar:
Ayşe Öztürk
Ruşen Yavuz
Nurcan Yıldırım
Tülin Öztürk
Hatice Kübra Baylan

21,5x29,5 cm / 143 s.

Öğrenci Etkinlik Kitabı

Yazarlar:
Ayşe Öztürk
Ruşen Yavuz
Nurcan Yıldırım
Tülin Öztürk
Hatice Kübra Baylan

21,5x29,5 cm / 95 s.

Adab Hikayeleri

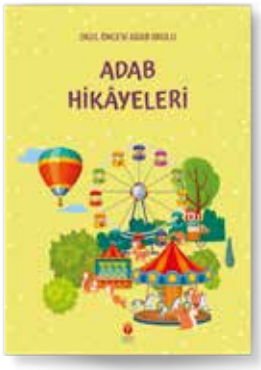

Yazarlar:
Ayşenur Okur
Pınar Başar Ünlüer

21,5x29,5 cm / 47 s.

Benim Peygamberim

Yazarlar:
Ayşenur Okur
Nurcan Yıldırım

21,5x29,5 cm / 60 s.

Çocuk Eğitiminde Oyun ve Etkinlikler Seti

Kur'an-ı Kerim Öğretiminde Oyunlar ve Etkinlikler

Hazırlayanlar:
Ayşe Öztürk
Ruşen Yavuz
Tülin Öztürk

19,5x27 cm / 92 s.

İlmihal Öğretiminde Oyunlar ve Etkinlikler

Yazarlar:
Ayşe Öztürk
Tülin Öztürk

21,5x29,5 cm / 112 s.

Hedef, Kavram, Grafik ve Etkinliklerle
Hz. Peygamber'in Hayatı Mekke Dönemi

Editörler:
Sedat Özgür

19.5x27 cm / 88 s.

Diğer Yayınlar

Etkinliklerle Ayasofya-i Kebir Külliyesi Gezi Rehberi

Editör:
Sedat Özgür

20x20 cm cm / 40 s.

İmam Hatip Neslinde İz Bırakan Öğretmenler

Editörler:
Sedat Özgür
Hafsa Nur Aslanoğlu

13,5x19,5 cm / 150 s.

İmam Hatip Liselerinde Mesleki Din Öğretimi

Editör:
Emine Keskiner

16,5x23,5 cm / 230 s.

Kur'an Anlaşılsın Diye

Editör:
Alpaslan Durmuş

21x27,5 cm / 120 s.

Raporlar

Çocukların Dinî Gelişiminde Ebeveynlerin Rolü

Editörler:
Yusuf Alpaydın
Hatice Ayar
Arife Gümüş

23,5 x 16,5 cm / 93 s.

Türkiye'de Din Eğitiminin Dönüşümü

Editör:
Mehmet Bahçekapılı

23,5 x 16,5 cm / 294 s.

Yeni Eğitim Sisteminde Seçmeli Din Dersleri

Editör:
Mehmet Bahçekapılı

23,5 x 16,5 cm / 279 s.

Yetişkinlerin Din Eğitimine Bakışları ve Din Eğitimi İhtiyaçları

Editör:
Arife Gümüş

23,5 x 16,5 cm / 88 s.

Yediden Yetmişe Din Eğitimi

YEKDER

YAYGIN EĞİTİM VE KÜLTÜR DERNEĞİ

Sultantepe Mah. Cumhuriyet Cad. Fıstıkağacı İş Mrk.
No: 39/1-2 Üsküdar-İSTANBUL
+90 216 460 25 50 | bilgi@yekder.org.tr | www.yekder.org.tr

yekder

ÇATI KURULUŞ
İLKE İlim Kültür Eğitim Vakfı

KARDEŞ KURULUŞLAR
İGİAD İstanbul Gençlerini Anlama Derneği
İlem İlmi Etüdler Derneği